设备远程维护系统

■ 设备运营管理 ■ 远程高效维护 ■ 智能数据预测

物通博联® 助您开启物联网及数字化之路

设备远程维护系统

-分布式设备远程维护及管理系统-

◆ 行业需求

随着越来越多的企业进行全球化经营，设备制造商和系统集成商的设备分布到全球各地，数量多而且分散，传统的设备运维方式，面临着出差成本高，工作效率低，服务不及时等问题，客户常常因设备故障停工而损失巨大，急需利用物联网及信息化技术构建一套预防式的远程维护系统。

- 出差成本高
- 服务不及时
- 工作效率低
- 停工损失大

◆ 系统介绍

物通博联设备远程维护系统是专门为分布式设备远程维护而研发的一套系统，为工程师搭建一条通往远端工业现场的安全数据通道，实现对现场设备（如PLC）的远程维护、远程诊断、远程调试和远程上下载程序，极大降低工程师出差成本、提高了工作效率、优化客户服务和产品质量。

远程诊断　远程调试　远程配置　远程上下载程序

◆ 方案拓扑

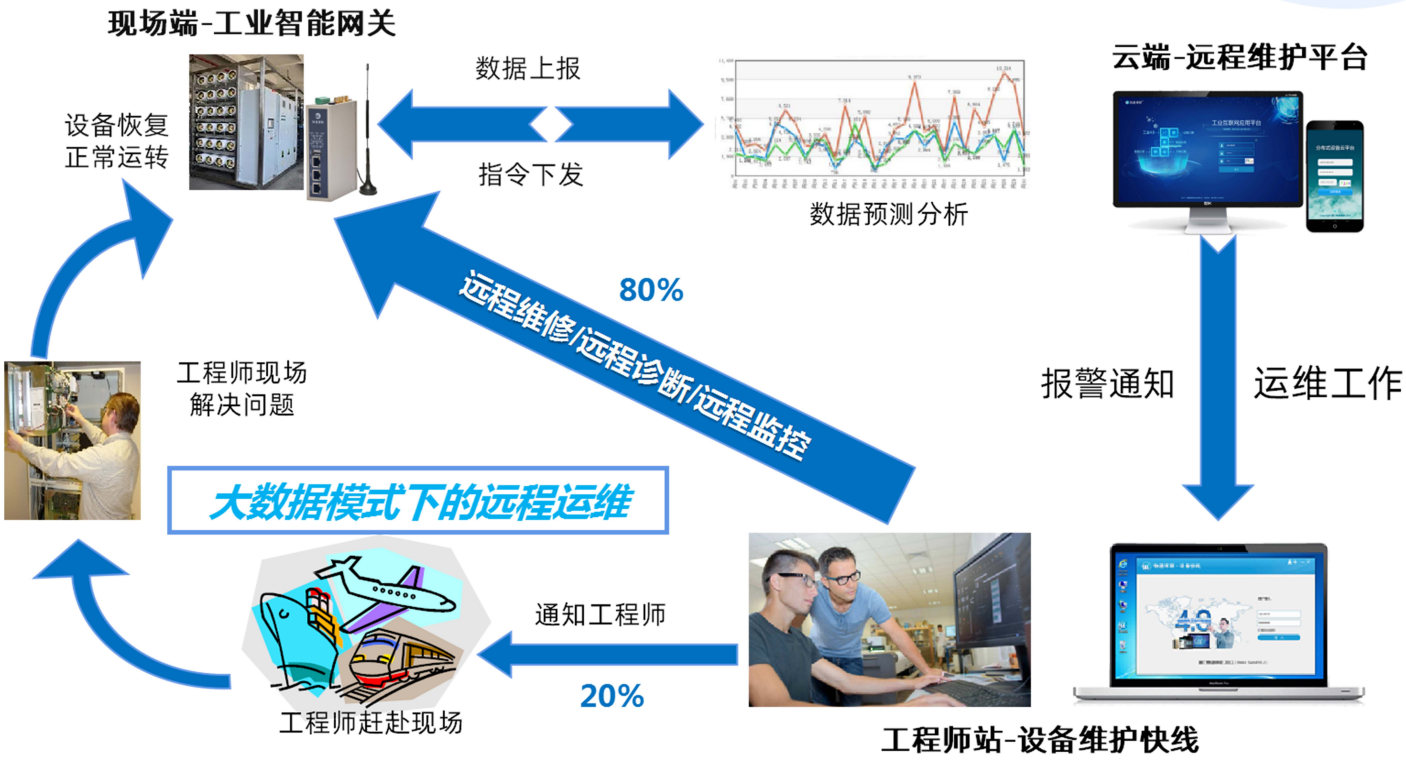

◆ 系统优势

高效便捷、轻松维护

工程师可随时随地远程到现场设备、一键式快速维护，减少工程师出差频率，提高工作效率

功能丰富、灵活组网

支持5G、4G、WIFI、有线以太网等各种联网接入方式，支持网口、串口设备（如PLC）远程维护，支持国内外远程维护

经济节约、降本增效

无需搭建服务器，物通博联维护云为您提供不间断服务，降低运营维护成本，减少客户损失，提高服务质量

高级运维、价值创新

现场设备的远程运营维护和大数据分析为客户提供各种便捷高效服务，推动企业提升创新能力，提升研发创新能力和市场开拓能力

◆ 系统展示

❶ 开通平台账号，登录并配置工程

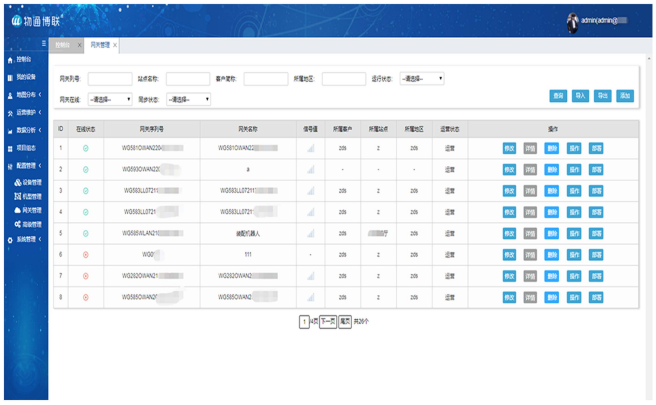

❷ 登入设备快线，建立维护通道

❸ 打开编程调试软件进行远程维护（远程配置、调试、上下载）

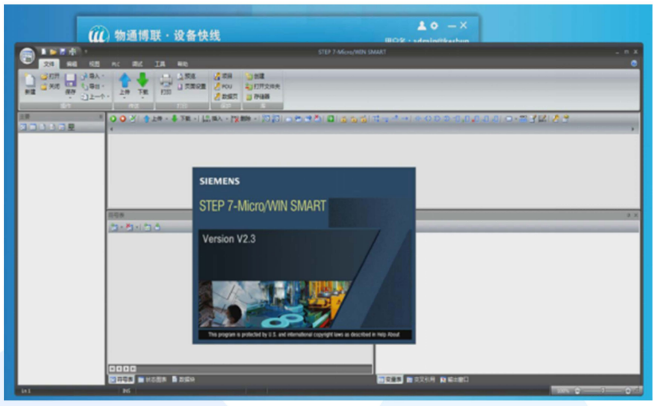

购买WTBL网关 → 开通平台账号 → 进行远程维护

应用场景

项目集成商	分布式项目的远程维护管理
设备制造商	分布式设备的远程维护管理

工程机械

水处理设备

纺织机械

印染机械

干燥设备

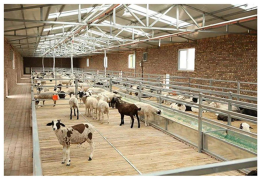

畜牧养殖设备

顶驱设备

烟草机械

包装机械

工业机器人

灌装设备

涂装设备

空压机

润滑设备

•••

公司介绍

物通博联成立于2011年，是一家专业的工业物联网产品及工业数字化解决方案提供商。

专注于为设备制造商、智能工厂及行业项目等领域提供工业智能网关、工业数采终端、工业无线路由、设备远程维护管理系统、设备远程接入平台及工业设备数据云平台等产品及方案，协助客户实现数字化运营管理和工业互联网新价值挖掘。

物通博联的产品广泛应用于智能工厂、设备制造商、环保行业、能源行业、市政工程、工业自动化、智慧农业、楼宇智能化等各种工业领域。

物通博联

-工业物联网产品及数字化解决方案提供商-

企业官网

微信公众号

厦门物通博联网络科技有限公司

公司官网：www.wtblnet.com

联系电话：400-9600-775

联系地址：厦门市集美区软件园三期